Anlage 2

1. Obergeschoss M.: 1:100

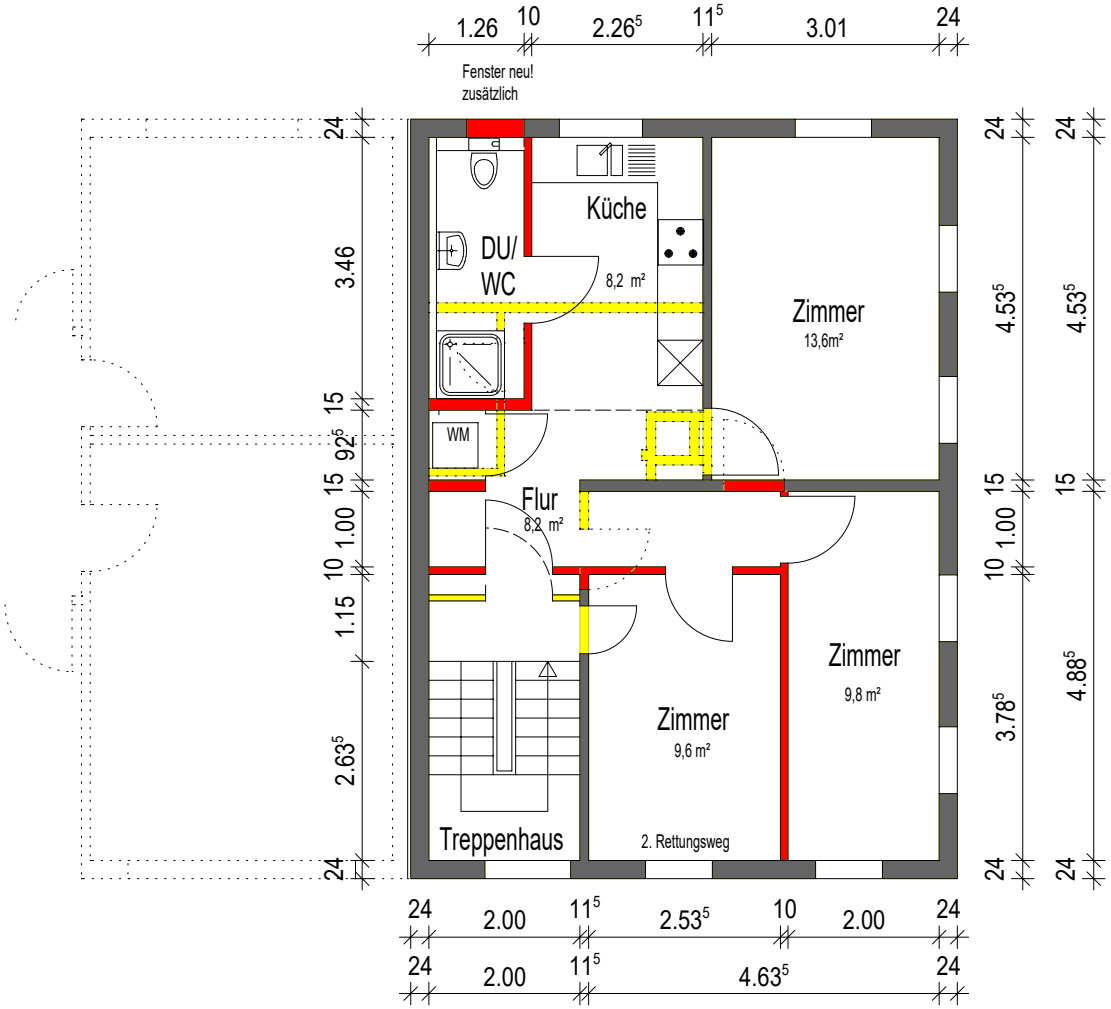

Umbau
Obergeschoss Friedrichstr. 2
73265 Dettingen unter Teck
gef. 22.03.2022
Ing. Büro für Bauwesen
Andreas Luber Dipl. Ing. (FH)
Staufeneckstr. 73
73054 Eislingen