Anlage 2

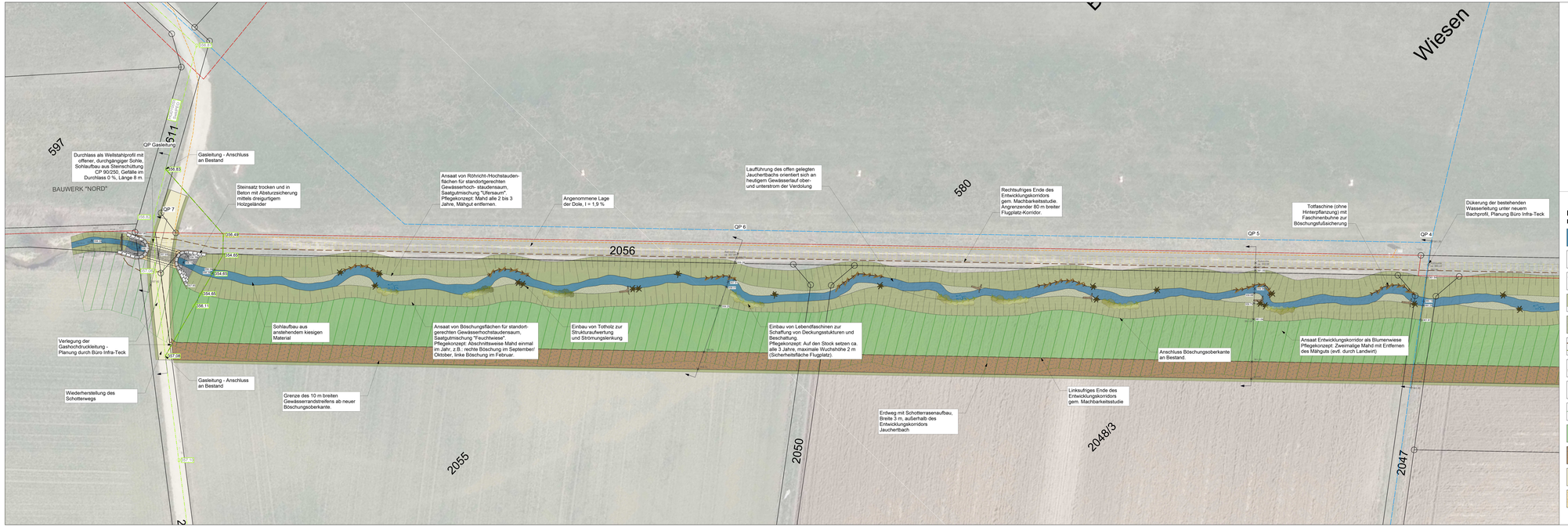

LEGENDE

Planung

- Bach mit Fließrichtung und Sohlgefälle
- 270.35 Höhe
- QP 1 Querprofil
- Bachböschung und Bankett
- Röhricht-/Hochstauden-fläche
- Totfaschine Lebendfaschine
- Faschinenbuhne
- Wurzelstrunk
- Gewässerrandstreifen (10 m Breite)
- Ansaat Blumenwiese
- Erdweg
- Schotterweg
- Verfüllung mit Aushubmaterial
- Steinsatz in Beton / trocken
- befestigte Sohle im Brückenbereich
- Brückenfundament
- 367.07 Leitungsverlegung Gas, Höhe OK Leitung
- Abbruch

Machbarkeitsstudie StadtLandFluss

- Gewässerkorridor gem. Machbarkeitsstudie

Leitungen Bestand

- Kanal
- Wasser
- Strom
- 607.78 Gas, Höhe OK Leitung

Bestand

- Böschung
- 270.35 Höhe
- Gemarkungsgrenze

Bauvorhaben:

Renaturierung des Jauchertbachs auf Höhe Flugplatz Nabern

Gemeinde Deffingen u. T./Stadt Kirchheim u. T.

Gegenstand der Darstellung:

Genehmigungsplanung zum Wasserrechtsgesuch

Lageplan Nord

Datum:	18.11.2022		
Bearbeiter:	Dipl.-Hyd. H. Kappich	Gezeichnet:	V. Petnehazi, M.Sc.
Plangröße:	1735 x 460 mm	Plan-Nr.:	4.1.1
Maßstab:	1:200	Projekt-Nr.:	2006

Antragsteller:
Bürgermeisteramt Deffingen unter Teck
Schulstraße 4
73265 Deffingen unter Teck
Tel.: 07021/5000-60
Fax: 07021/5000-39
E-Mail: www.deffingen-teck.de

Bauherr:
Gemeinde Dettingen unter Teck

Planung:
Geitz & Partner GbR
Freie Garten- | Landschaftsarchitekten und Hydrologen
Geitz • Kuschke• Kappich
Sigmaringer Straße 49
70567 Stuttgart - Möhringen
Tel.: 0711 / 217 491-0
Fax: 0711 / 217 491-49
E-Mail: info@geitz-partner.de

Index/Datum:	Art der Änderung:
a	
b	
c	
d	
e	
f	

Der Planverfasser: Geitz & Partner GbR	Der Antragsteller: Gemeinde Dettingen u. Teck
Datum: 18.11.2022	Datum:
Dipl.-Hyd. Holger Kappich	Rainer Haußmann, Bürgermeister

Plangrundlage: Vermessung, Stand: 29.01.2020 und 02.11.2021
Bodenuntersuchungen von Grundlibrk GmbH & Co. KG, 09.2022

Lagebezugssystem: DHDN / GK 3 **Höhensystem:** DHHN 12